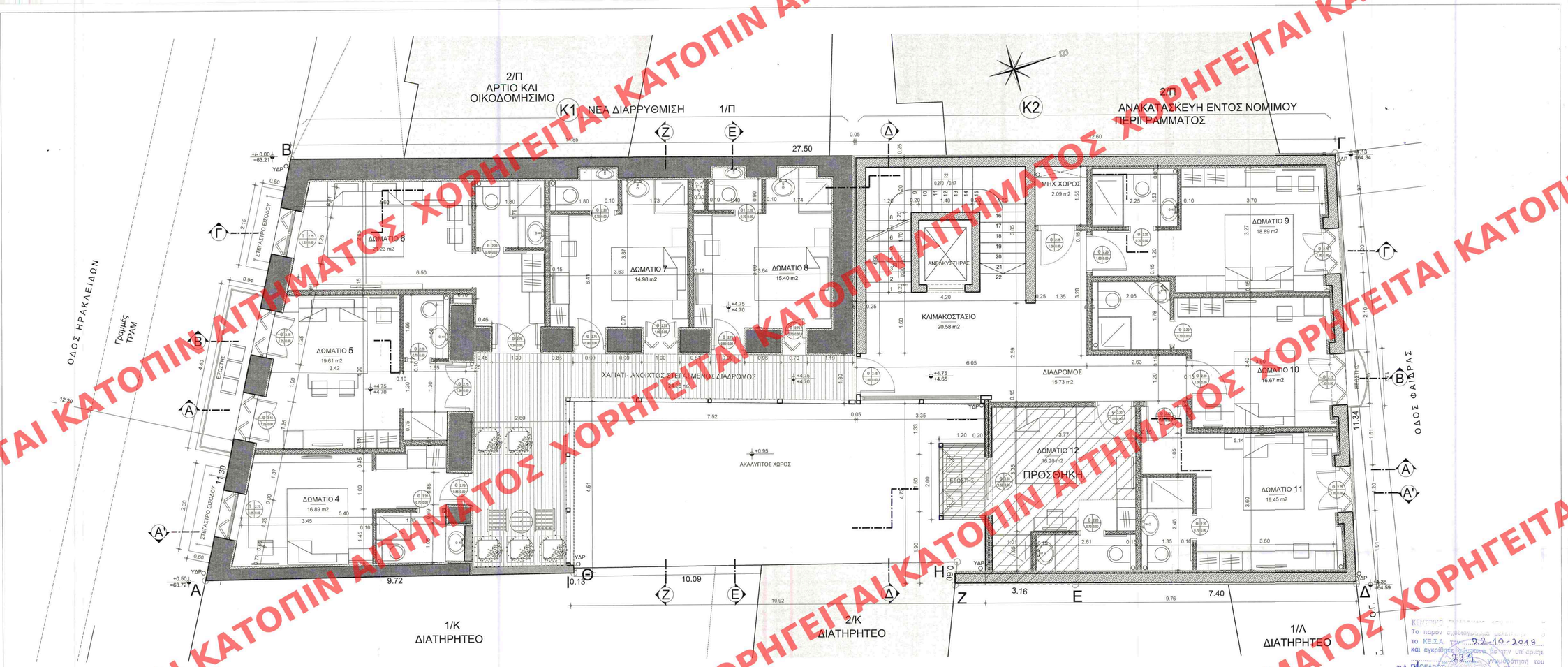

ΥΠΟΥΡΓΕΙΟ ΠΕΡΙΒΑΛΛΟΝΤΟΣ ΚΑΙ ΕΝΕΡΓΕΙΑΣ
ΘΕΩΡΗΘΗΚΕ ΜΕ ΤΗΝ ΥΠ. ΑΡΙΘ. 43122/2258/14-05-2019
ΠΡΑΞΗ

Η ΠΡΟΪΣΤΑΜΕΝΗ ΤΗΣ Δ/ΝΣΗΣ
ΤΟΠΟΓΡΑΦΙΚΩΝ ΕΦΑΡΜΟΓΩΝ

ΑΝΔΡΙΑΝΑ ΚΑΤΣΙΝΑ
ΤΟΠΟΓΡΑΦΟΣ ΜΗΧΑΝΙΚΟΣ

ΥΠΟΜΝΗΜΑ

ΧΑΡΑΚΤΗΡΙΣΜΟΣ ΚΟΥΦΩΜΑΤΩΝ

- ΕΙΔΟΣ ΚΟΥΦΩΜΑΤΟΣ
- ΥΨΟΣ ΠΡΕΚΙΟΥ
- ΥΨΟΣ ΠΟΔΙΑΣ
- ΠΛΑΤΟΣ ΑΝΟΙΓΜΑΤΟΣ

ΣΤΑΘΜΕΣ ΣΤΙΣ ΚΑΤΟΨΕΙΣ

- ΣΤΑΘΜΗ ΤΕΛΙΚΗ
- ΣΤΑΘΜΗ ΦΕΡ. ΚΑΤΑΣΚΕΥΗΣ

ΣΤΑΘΜΕΣ ΣΤΙΣ ΤΟΜΕΣ ΚΑΙ ΟΨΕΙΣ

- +8.15 +8.00 ΣΤΑΘΜΗ ΤΕΛΙΚΗ
- ΣΤΑΘΜΗ ΦΕΡ. ΚΑΤΑΣΚΕΥΗΣ
- 72.83 ΣΤΑΘΜΗ ΟΙΚΟΠΕΔΟΥ ΒΑΣΕΙ ΤΟΥ ΤΟΠΟΓΡΑΦΙΚΟΥ

ΣΥΜΒΟΛΙΣΜΟΙ

- ΛΙΘΟΔΟΜΗ
- ΕΝΙΣΧΥΣΗ ΜΕ ΜΑΝΔΥΑ ΟΠΛΙΣΜΕΝΟΥ ΣΚΥΡΟΔΕΜΑΤΟΣ
- ΥΠΑΡΧΟΥΣΑ ΤΟΙΧΟΠΟΙΙΑ ΜΕ ΤΟΥΒΛΟ ΣΥΜΠΑΓΕΣ ΚΙΤΡΙΝΟ
- ΥΠΑΡΧΟΥΣΑ ΤΟΙΧΟΠΟΙΙΑ ΜΕ ΤΟΥΒΛΟ ΔΙΑΤΡΗΤΟ
- ΜΠΕΤΟΝ ΑΡΜΕ
- ΚΑΤΑΣΚΕΥΕΣ ΓΥΨΟΣΑΝΙΔΑΣ
- ΚΕΡΑΜΙΔΙΑ ΒΥΖΑΝΤΙΝΟΥ ΤΥΠΟΥ
- ΚΕΡΑΜΙΔΙΑ ΓΑΛΛΙΚΟΥ ΤΥΠΟΥ

ΕΜΒΑΔΟΝ Α΄ΟΡΟΦΟΥ	
Τύπος	Εμβαδόν
ΑΠΟΚΑΤΑΣΤΑΣΗ Α' ΟΡΟΦΟΥ	117.48 m²
ΧΑΓΙΑΤΙ- ΑΝΟΙΧΤΟΣ ΔΙΑΔ. Α΄ΟΡΟΦΟΥ	24.28 m²
ΑΝΑΚΑΤΑΣΚΕΥΗ Α' ΟΡΟΦΟΥ	88.70 m²
ΠΡΟΣΘΗΚΗ Α΄ΟΡΟΦΟΥ	19.00 m²
ΚΛΙΜ. Α' ΟΡΟΦΟΥ ΕΚΤΟΣ Σ.Δ.	20.58 m²
	270.03 m²

ΔΟΜΗΣΗ Α΄ ΟΡΟΦΟΥ	
Τύπος	Εμβαδόν
ΑΠΟΚΑΤΑΣΤΑΣΗ Α' ΟΡΟΦΟΥ	117.48 m²
ΧΑΓΙΑΤΙ- ΑΝΟΙΧΤΟΣ ΔΙΑΔ. Α΄ΟΡΟΦΟΥ	24.28 m²
ΑΝΑΚΑΤΑΣΚΕΥΗ Α' ΟΡΟΦΟΥ	88.70 m²
ΠΡΟΣΘΗΚΗ Α΄ΟΡΟΦΟΥ	19.00 m²
	249.46 m²

ΕΡΓΟΔΟΤΗΣ :
ΗΡΑΚΛΕΙΔΩΝ ΠΟΛΙΤΕΙΑ Α.Ε.
ΟΔΟΣ ΠΡΑΤΙΝΟΥ 95 ΑΘΗΝΑ

ΕΡΓΟ:
ΑΠΟΚΑΤΑΣΤΑΣΗ ΔΙΑΤΗΡΗΤΕΟΥ ΚΤΙΡΙΟΥ-
ΜΕΡΙΚΗ ΑΝΑΚΑΤΑΣΚΕΥΗ ΕΝΤΟΣ ΝΟΜΙΜΟΥ ΠΕΡΙΓΡΑΜΜΑΤΟΣ-
ΠΡΟΣΘΗΚΗ ΤΜΗΜΑΤΟΣ Α΄ΟΡΟΦΟΥ ΚΑΙ ΕΞΩΣΤΗ,
Β' ΟΡΟΦΟΥ ΚΑΙ ΠΕΡΓΚΟΛΑΣ ΣΤΟ ΔΩΜΑ,
ΑΛΛΑΓΕΣ ΣΤΗΝ ΟΨΗ ΟΔΟΥ ΦΑΙΔΡΑΣ

ΘΕΣΗ: ΟΔΟΣ ΗΡΑΚΛΕΙΔΩΝ 12 & ΦΑΙΔΡΑΣ 7
Ο.Τ. 57011 ΔΗΜΟΣ ΑΘΗΝΑΙΩΝ

ΜΕΛΕΤΗ: ΑΡΧΙΤΕΚΤΟΝΙΚΑ

ΤΙΤΛΟΣ ΣΧΕΔΙΟΥ: ΚΑΤΟΨΗ Α' ΟΡΟΦΟΥ ΛΥΣΗ 1

ΚΛΙΜΑΚΑ : 1:50 | ΑΡ. ΣΧΕΔΙΟΥ: ΑΡΧ.4

ΗΜΕΡΟΜΗΝΙΑ : ΙΟΥΝΙΟΣ 2018

ΜΕΛΕΤΗΤΗΣ

ΥΠΟΓΡΑΦΗ -ΣΦΡΑΓΙΔΑ ΜΗΧΑΝΙΚΟΥ :
ARCHITECTURE & DESIGN
ΜΑΓΔΑΛΗΝΗ ΜΑΤΕΛΣΚΑ ΤΟΚΑ
ΑΡΧΙΤΕΚΤΟΝΑΣ ΜΗΧΑΝΙΚΟΣ

ΜΑΓΔΑΛΗΝΗ ΜΑΤΕΛΣΚΑ-ΤΟΚΑ
ΔΙΠΛ. ΑΡΧΙΤΕΚΤΩΝ ΜΗΧΑΝΙΚΟΣ
ΜΑΣΤΕΡ ΑΡΧΙΤΕΚΤΟΝΙΚΗΣ
ΠΟΛΥΤΕΧΝΕΙΟΥ ΒΡΟΤΣΛΑΒ - ΠΟΛΩΝΙΑΣ
ΜΕΛΟΣ Τ.Ε.Ε. ΑΡΙΘΜΟΣ ΜΗΤΡΩΟΥ 65750
ΖΑΚΥΝΘΟΥ 18 - 165 61 ΓΛΥΦΑΔΑ
ΑΦΜ: 046311020 - ΔΟΥ: ΓΛΥΦΑΔΑ
ΤΗΛ. 210-9601814 - 6934416125

ΕΓΚΡΙΣΗ ΥΠΗΡΕΣΙΑΣ :
Το παρόν διάγραμμα συνοδεύει την από 9/10/2018 αιτιολογική έκθεση της Δ/νσης Α.Ο.Κ.Α. Τμήματος Δ.Κ.
Η Τμηματάρχης
ΕΙΡΗΝΗ ΤΙΓΓΑ

ΚΕΝΤΡΙΚΟ ΠΡΑΓΙΟΝΙΚΟ ΚΟΥΦΩΜΑΤΩΝ
Το παρόν σχεδιάγραμμα μελετήθηκε στο ΚΕ.Σ.Α. την 22-10-2018 και εγκρίθηκε αιτιολογικά με την υπ' αριθμ. 239 γνωμοδότηση του
ΑΙΑ ΠΡΟΕΔΡΟΣ
ΓΡΑΜΜΑΤΕΑΣ
Α. ΜΠΕΣΣΑ

ΧΟΡΗΓΕΙΤΑΙ ΚΑΤΟΠΙΝ ΑΙΤΗΜΑΤΟΣ ΧΟΡΗΓΕΙΤΑΙ ΚΑΤΟΠΙΝ ΑΙΤΗΜΑΤΟΣ ΧΟΡΗΓΕΙΤΑΙ ΚΑΤΟΠΙΝ ΑΙΤΗ